



electoralia

DATOS EFICIENTES
DECISIONES INTELIGENTES

AGUASCALIENTES

MAYO 2026

www.electoralia.com.mx



1

Si hoy se eligiera al próximo gobernador del estado,
¿Por cuál partido votaría?

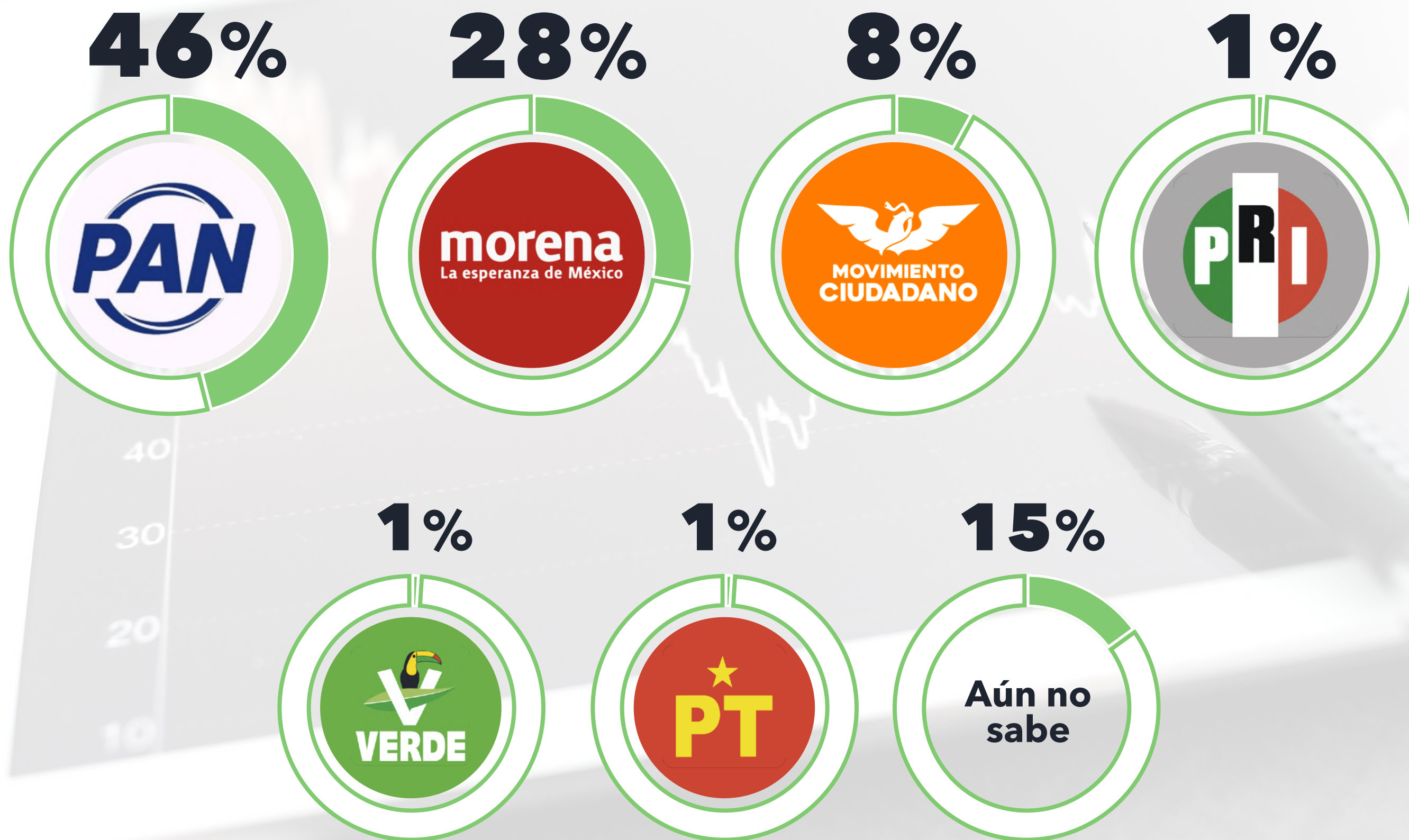

2

De las siguientes personas
¿A quién prefiere como candidato de PAN a la
gubernatura del estado?

43%



Toño Martín del Campo

27%



Leonardo Montañez

4%



Antonio Arámbula

2%



Javier Luévano

24%



Aún no sabe



3

De las siguientes personas
¿A quién prefiere como candidato de **MORENA** a la
gubernatura del estado?

31%



Arturo Ávila Anaya

25%



Nora Ruvalcaba

7%



Aldo Ruiz Sánchez

37%



Aún no sabe



4

De las siguientes personas
¿A quién prefiere como candidato del **PRI** a la
gubernatura del estado?

18%



Blanca Rivera Rio

8%



Leslie Atilano Tapia

74%



Aún no sabe



5

De las siguientes personas
¿A quién prefiere como candidato de **MOVIMIENTO
CIUDADANO** a la gubernatura del estado?

22%



Anayeli Muñoz Moreno

10%



Gustavo Granados Corzo

68%



Aún no sabe



6

En la próxima elección a Gobernador del Estado, ¿Por cuál de las siguientes personas votaría?

43%



Toño Martín del Campo

25%



Arturo Ávila Anaya

7%



Anayeli Muñoz Moreno

2%



Leslie Atilano

23%



Aún no sabe



7

Independientemente de su intención de voto ¿Cuál partido ganará la gubernatura del estado?

52%



21%



2%



1%



0%



0%



24%



MAYO
2026

Recibe las encuestas de
manera directa a través
de nuestro canal



contacto@electoralia.com.mx
www.electoralia.com.mx



electoralia

DATOS EFICIENTES
DECISIONES INTELIGENTES

BAJA CALIFORNIA

MAYO 2026

www.electoralia.com.mx



1

Si hoy se eligiera al próximo gobernador del estado,
¿Por cuál partido votaría?

41%



22%



10%



3%



1%



1%



22%



2

De las siguientes personas
¿A quién prefiere como candidato de **MORENA** a la
gubernatura del estado?

35%



Julieta Ramírez

21%



Ismael Burgueño

20%



Alfredo Álvarez

6%



Fernando Castro Trenti

1%



Armando Ayala

17%



Aún no sabe



3

De las siguientes personas
¿A quién prefiere como candidato del PAN a la
gubernatura del estado?

18%



Héctor Osuna Jaime

7%

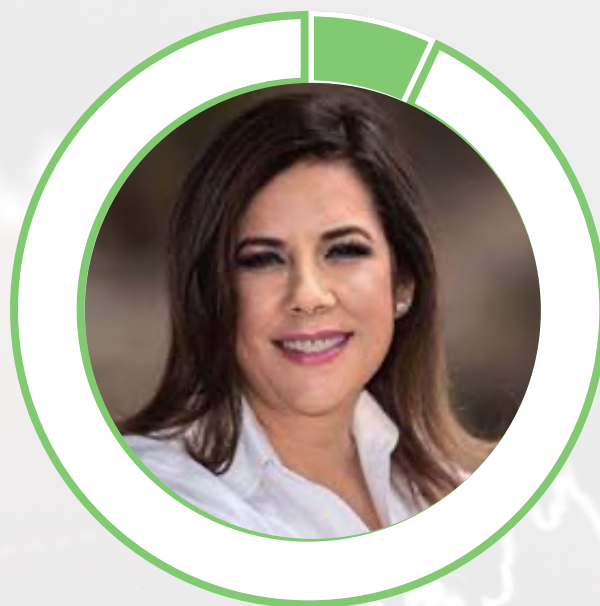

Gina Andrea Cruz
Blackledge

7%



Eva María Vázquez

68%



Aún no sabe



4

De las siguientes personas
¿A quién prefiere como candidato del **PRI** a la
gubernatura del estado?

10%

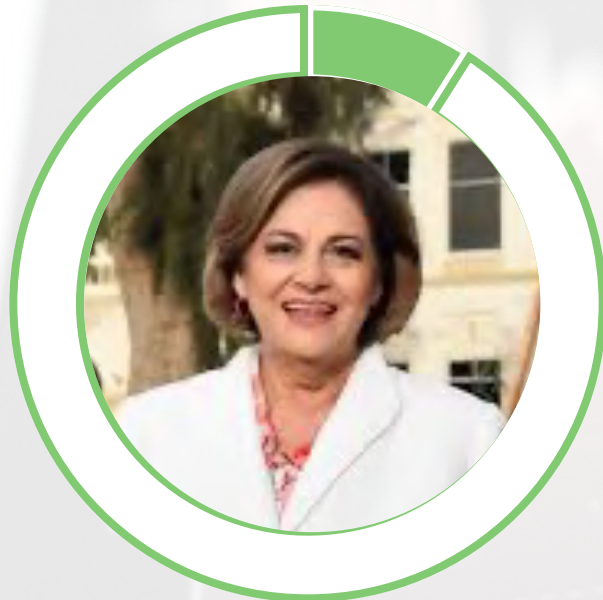

Guadalupe Gutiérrez Fregoso

6%



Adrián Valle Ballesteros

5%



Álvaro Aldrete Gruel

79%



Aún no sabe



5

De las siguientes personas
¿A quién prefiere como candidato de **MOVIMIENTO CIUDADANO** a la gubernatura del estado?

18%



Gustavo de Hoyos Walter

7%



Karla Patricia Ruiz Macfarland

7%



Daylín García Ruvalcaba

66%



Aún no sabe



6

En la próxima elección a Gobernador del Estado, ¿Por cuál de las siguientes personas votaría?

39%



Julieta Ramírez

20%



Gina Andrea Cruz Blackledge

8%



Karla Patricia Ruiz Macfarland

4%



Guadalupe Gutiérrez Fregoso

29%



Aún no sabe



8

Independientemente de su intención de voto
¿Cuál partido ganará la gubernatura del estado?

45%



14%



5%



1%



0%



0%



35%



MAYO
2026

Recibe las encuestas de
manera directa a través
de nuestro canal



contacto@electoralia.com.mx
www.electoralia.com.mx



electoralia

DATOS EFICIENTES
DECISIONES INTELIGENTES

BAJA CALIFORNIA SUR

MAYO 2026

www.electoralia.com.mx



1

Si hoy se eligiera al próximo gobernador del estado,
¿Por cuál partido votaría?

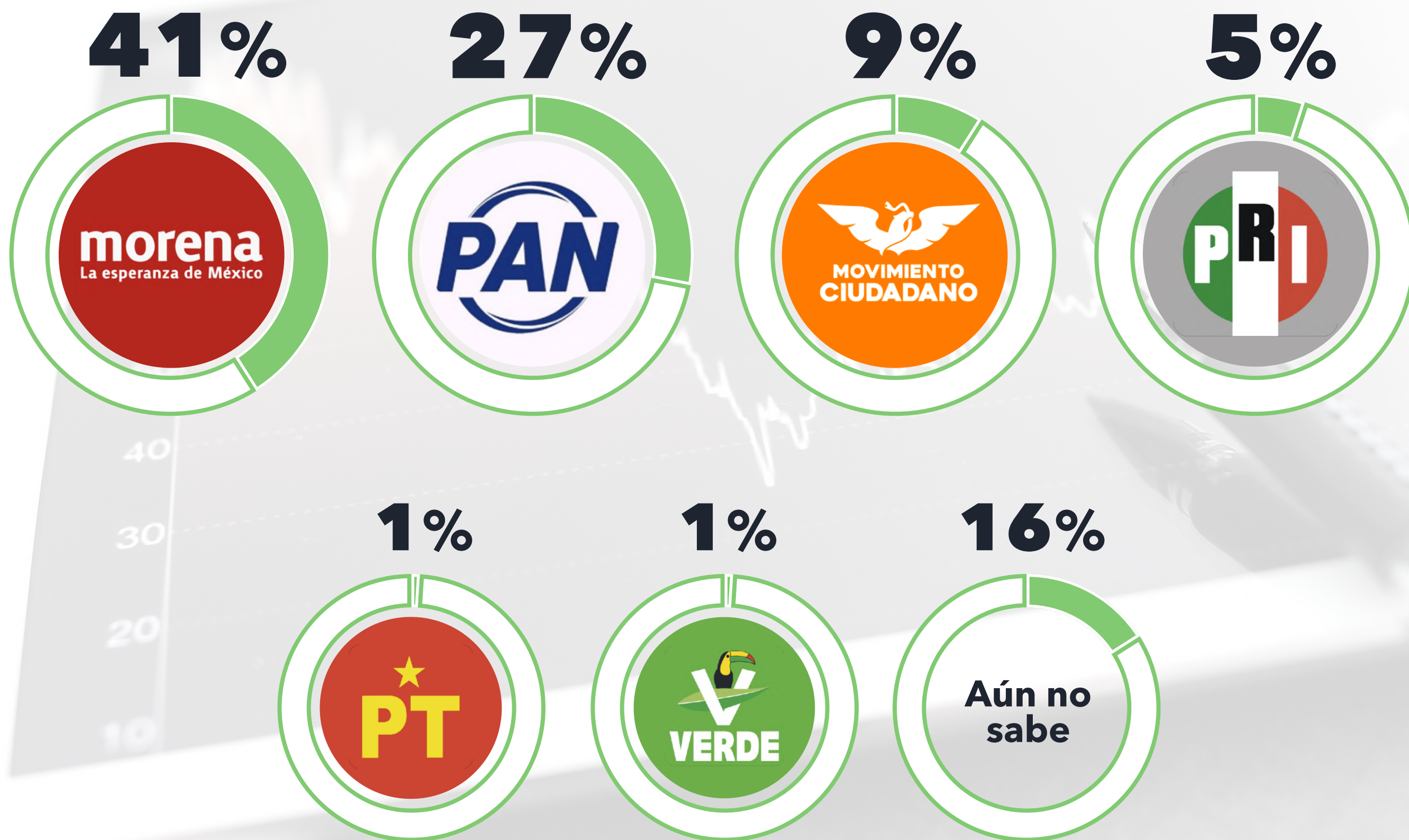

2

De las siguientes personas
¿A quién prefiere como candidato de **MORENA** a la
gubernatura del estado?

34%



Milena Quiroga

23%



Christian Agúndez

20%



Manuel Cota Cárdenas

23%



Aún no sabe



3

**De las siguientes personas
¿A quién prefiere como candidato del PAN a la
gubernatura del estado?**

31%



Francisco Pelayo

16%



Guadalupe Saldaña

8%



Edith Aguilar Villavicencio

45%



Aún no sabe



4

De las siguientes personas
¿A quién prefiere como candidato del **PRI** a la
gubernatura del estado?

17%



Juan Alberto Valdivia

9%



Cristian del Castillo

74%



Aún no sabe



5

De las siguientes personas
¿A quién prefiere como candidato de **MOVIMIENTO
CIUDADANO** a la gubernatura del estado?

12%



Ricardo Barroso Agramont

5%



Ernesto Altamirano

83%



Aún no sabe



6

En la próxima elección a Gobernador del Estado,
¿Por cuál de las siguientes personas votaría?

40%



Milena Quiroga

27%



Guadalupe Saldaña

8%



Ricardo Barroso Agramont

5%



Cristian del Castillo

20%



Aún no sabe



7

Independientemente de su intención de voto ¿Cuál partido ganará la gubernatura del estado?

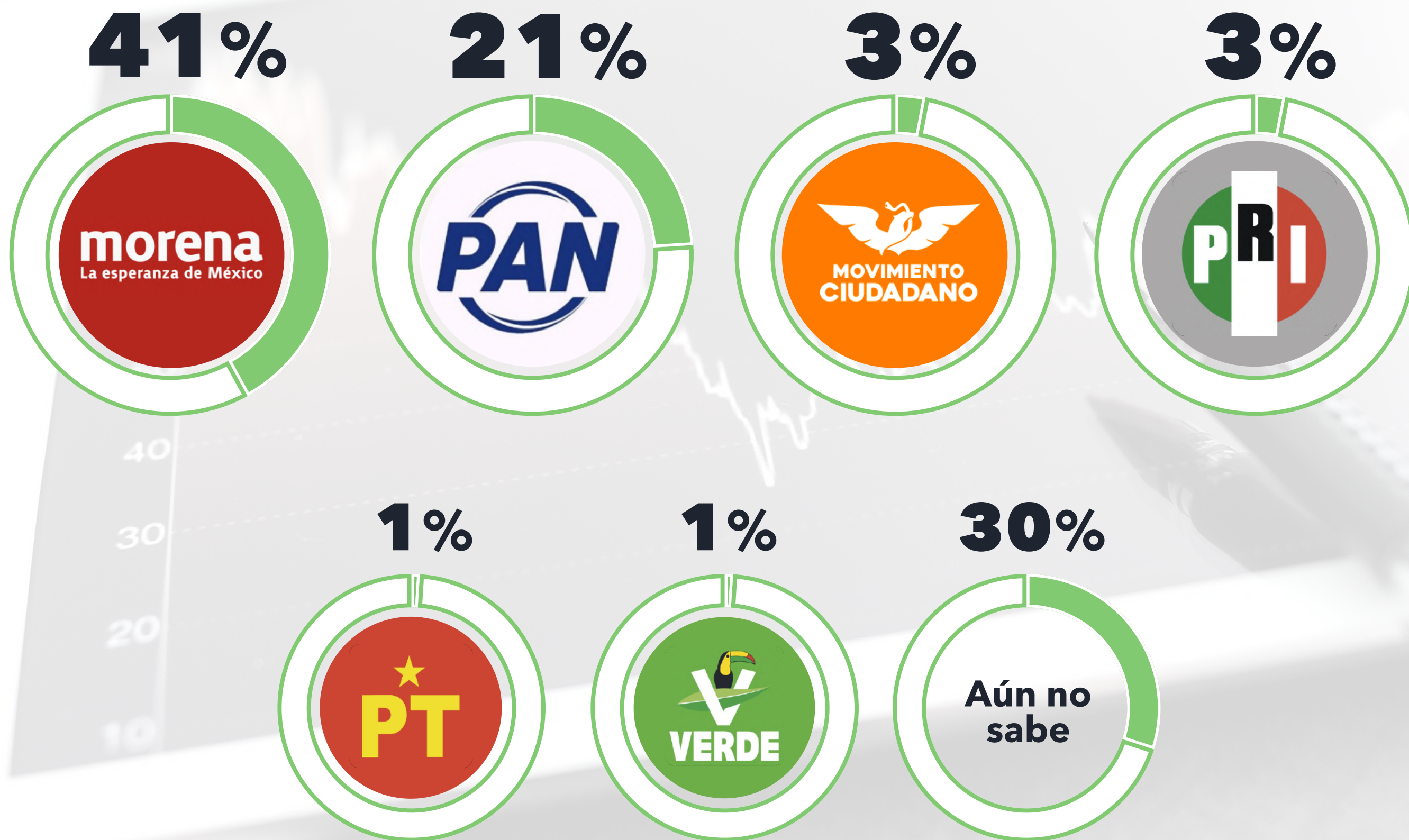



electoralia

DATOS EFICIENTES
DECISIONES INTELIGENTES

CAMPECHE

MAYO 2026

www.electoralia.com.mx



1

Si hoy se eligiera al próximo gobernador del estado,
¿Por cuál partido votaría?



2

De las siguientes personas
¿A quién prefiere como candidato de **MORENA** a la
gubernatura del estado?

34%



Pablo Gutiérrez Lazarus

23%



Liz Hernández Romero

15%

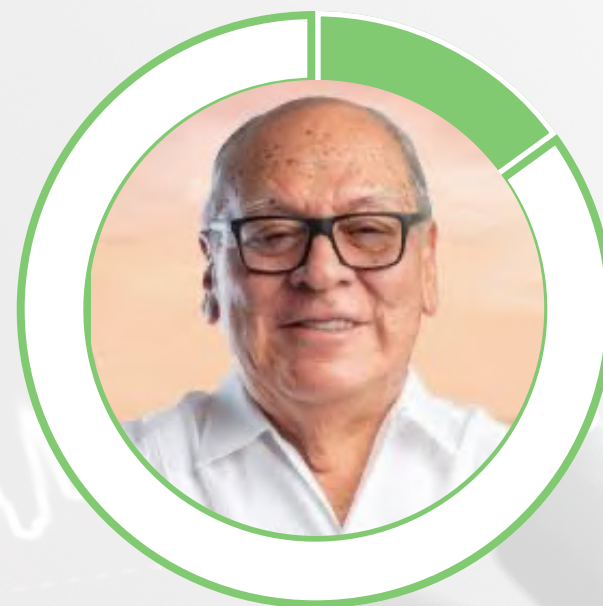

Aníbal Ostoa

7%



Rocío Abreu Artiñano

21%



Aún no sabe



3

De las siguientes personas
¿A quién prefiere como candidato de **Movimiento Ciudadano** a la **gubernatura del estado**?

43%



Eliseo Fernández Montúfar

18%



Biby Rabelo

10%



Daniel Barreda

29%



Aún no sabe



4

De las siguientes personas
¿A quién prefiere como candidato del PAN a la
gubernatura del estado?

17%

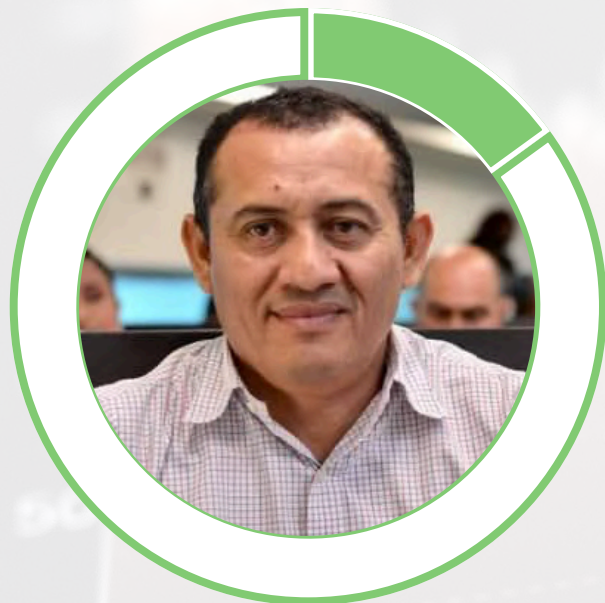

Pedro Cámara Castillo

6%



Salvador Farías González

6%



Yolanda Valladares Valle

71%



Aún no sabe



5

De las siguientes personas
¿A quién prefiere como candidato del PRI a la
gubernatura del estado?

21%



Ricardo Medina Farfán

14%



Christian Castro Bello

5%



Karla Toledo Zamora

60%



Aún no sabe



6

En la próxima elección a Gobernador del Estado, ¿Por cuál de las siguientes personas votaría?

33%



Pablo Gutiérrez Lazarus

29%



Eliseo Fernández Montufár

6



Ricardo Medina Farfán

3%



Pedro Cámara Castillo

29%



Aún no sabe





electoralia

DATOS EFICIENTES
DECISIONES INTELIGENTES

CHIHUAHUA

MAYO 2026

www.electoralia.com.mx



1

Si hoy se eligiera al próximo gobernador del estado,
¿Por cuál partido votaría?

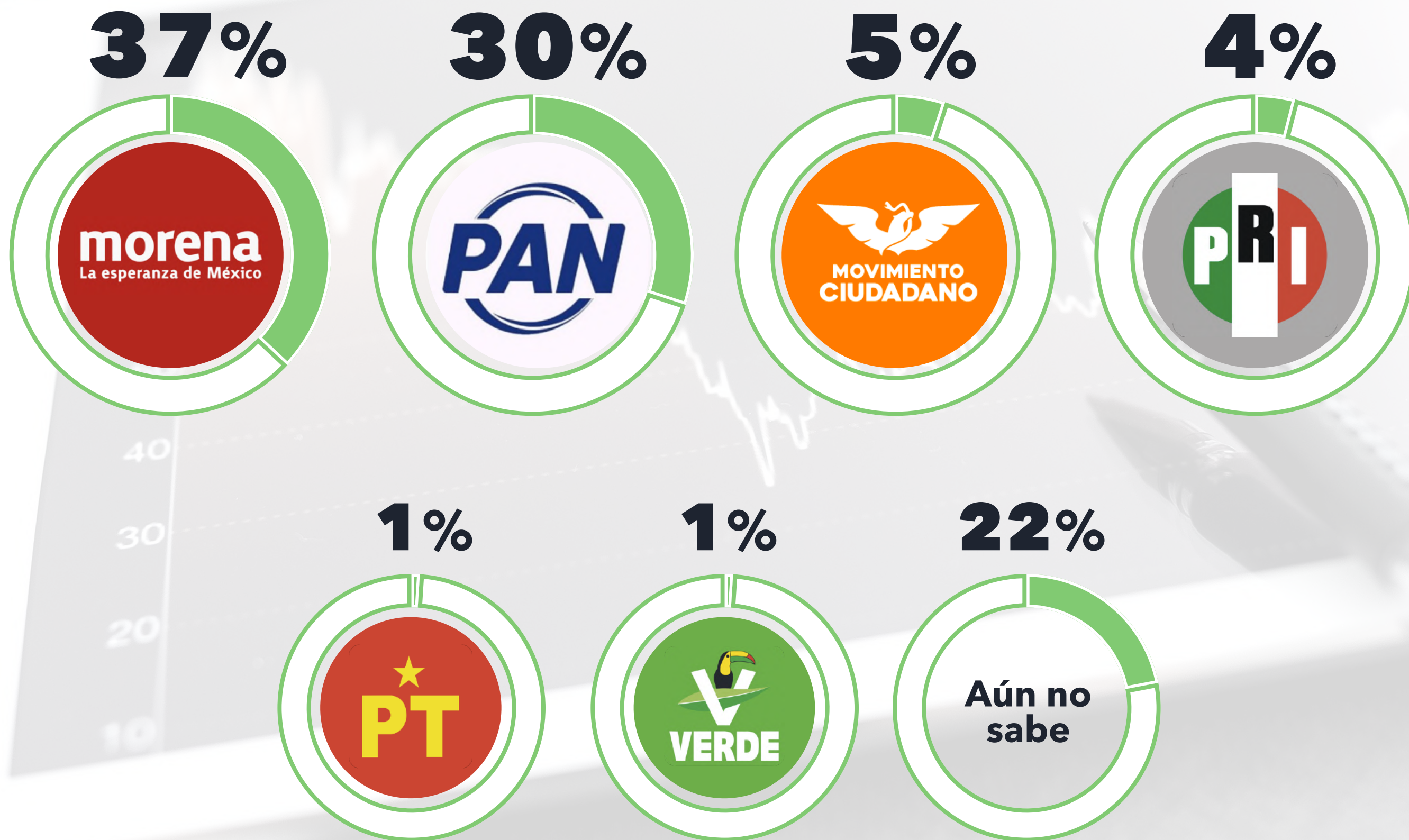

2

De las siguientes personas
¿A quién prefiere como candidato de **MORENA** a la
gubernatura del estado?

27%



Cruz Pérez Cuellar

22%



Andrea Chávez

6%



Armando Cabada

4%



Cuauhtémoc Estrada

3%



Mayra Chávez

3%



Juan Carlos Loera

35%



Aún no sabe



3

De las siguientes personas
¿A quién prefiere como candidato del PAN a la
gubernatura del estado?

45%



Marco Antonio Bonilla

8%



Jesús Alberto Valenciano

47%



Aún no sabe



4

De las siguientes personas
¿A quién prefiere como candidato del **PRI** a la
gubernatura del estado?

23%



Tony Meléndez

11%



Alejandro Domínguez

66%



Aún no sabe



5

De las siguientes personas
¿A quién prefiere como candidato de **MOVIMIENTO
CIUDADANO** a la gubernatura del estado?

9%



Alfredo Lozoya Santillán

6%



Francisco Adrián Sánchez

85%



Aún no sabe



6

En la próxima elección a Gobernador del Estado, ¿Por cuál de las siguientes personas votaría?

38%



Cruz Pérez Cuellar

30%



Marco Antonio Bonilla

5%



Alfredo Lozoya Santillán

4%



Tony Meléndez

23%



Aún no sabe





electoralia

DATOS EFICIENTES
DECISIONES INTELIGENTES

COLIMA

MAYO 2026

www.electoralia.com.mx



1

Si hoy se eligiera al próximo gobernador del estado,
¿Por cuál partido votaría?

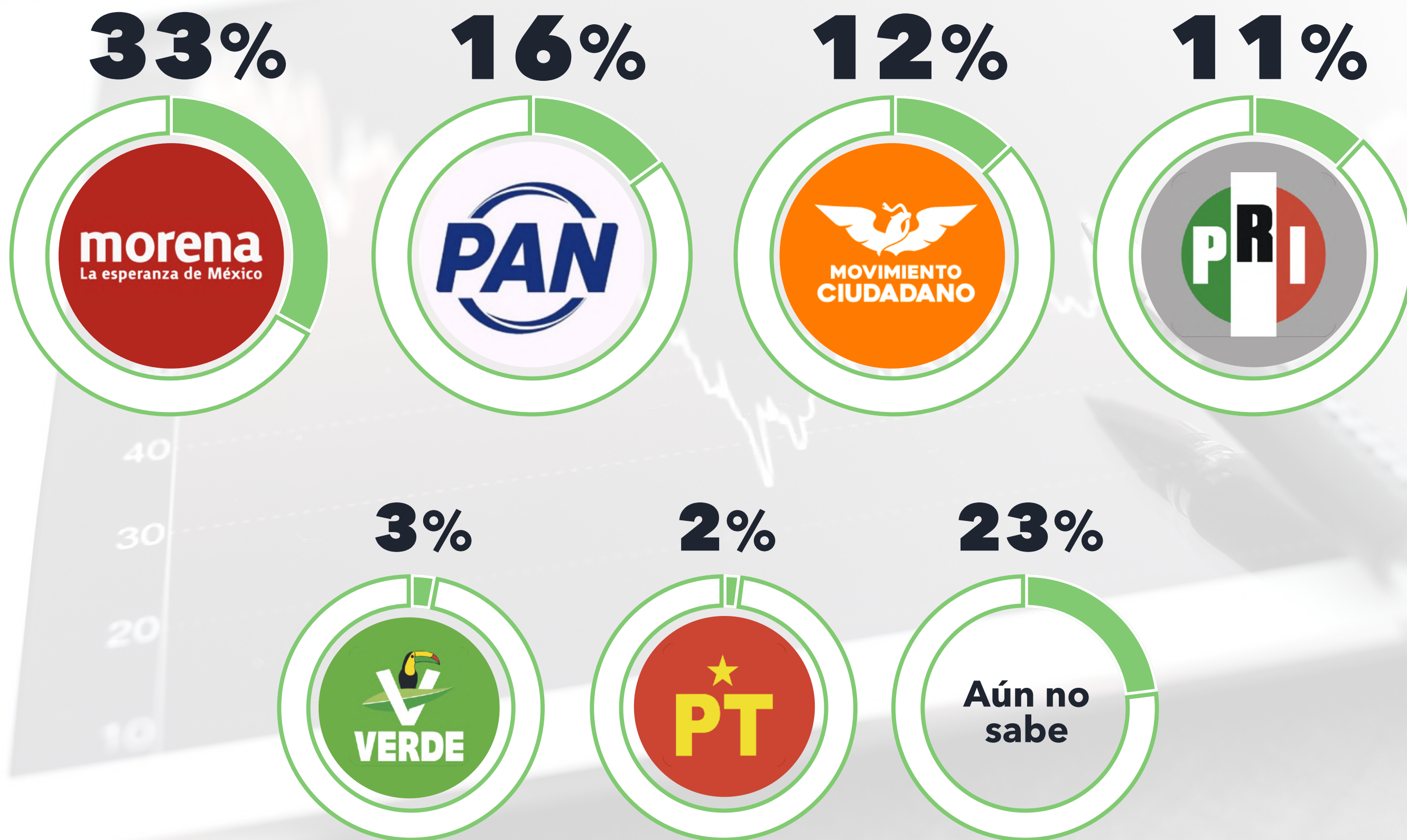

2

De las siguientes personas
¿A quién prefiere como candidato de **MORENA** a la
gubernatura del estado?

37%



Rosi Bayardo

20%



Virgilio Mendoza

13%



Ana Karen Hernández

30%



Aún no sabe



3

De las siguientes personas
¿A quién prefiere como candidato del **PAN** a la
gubernatura del estado?

45%



Riult Rivera Gutiérrez

10%



Sofía Peralta Ferro

45%



Aún no sabe



4

De las siguientes personas
¿A quién prefiere como candidato del **PRI** a la
gubernatura del estado?

35%



Mely Romero Celis

19%



Esther Gutiérrez Andrade

46%



Aún no sabe



5

De las siguientes personas
¿A quién prefiere como candidato de **MOVIMIENTO
CIUDADANO** a la gubernatura del estado?

38%



Griselda Martínez

15%



Elia Margarita Moreno

47%



Aún no sabe



6

En la próxima elección a Gobernador del Estado, ¿Por cuál de las siguientes personas votaría?

32%



Rosi Bayardo

13%



Riult Rivera Gutiérrez

12%



Mely Romero Celis

11%



Griselda Martínez

32%



Aún no sabe



7

Independientemente de su intención de voto ¿Cuál partido ganará la gubernatura del estado?



**MAYO
2026**

Recibe las encuestas de
manera directa a través
de nuestro canal



contacto@electoralia.com.mx
www.electoralia.com.mx



electoralia

DATOS EFICIENTES
DECISIONES INTELIGENTES

GUERRERO

MAYO 2026

www.electoralia.com.mx



1

Si hoy se eligiera al próximo gobernador del estado,
¿Por cuál partido votaría?

46%



15%



12%



3%



1%



0%



23%



2

De las siguientes personas
¿A quién prefiere como candidato de **MORENA** a la
gubernatura del estado?

37%



Beatriz Mojica

23%



Pablo Amílcar Sandoval

6%



Esthela Damián

4%



Iván Hernández

2%



Abelina López

28%



Aún no sabe



3

De las siguientes personas
¿A quién prefiere como candidato del PAN a la
gubernatura del estado?

7%



Gustavo Alarcón

5%



Yesenia Galarza

88%



Aún no sabe



4

De las siguientes personas
¿A quién prefiere como candidato del **PRI** a la
gubernatura del estado?

12%



Manuel Añorve

7%



Jorge Sánchez Allec

81%



Aún no sabe



5

De las siguientes personas
¿A quién prefiere como candidato de **MOVIMIENTO
CIUDADANO** a la gubernatura del estado?

14%



Mario Moreno Arcos

7%



Erika Lorena Luhrs

79%



Aún no sabe



6

En la próxima elección a Gobernador del Estado, ¿Por cuál de las siguientes personas votaría?

40%



17%

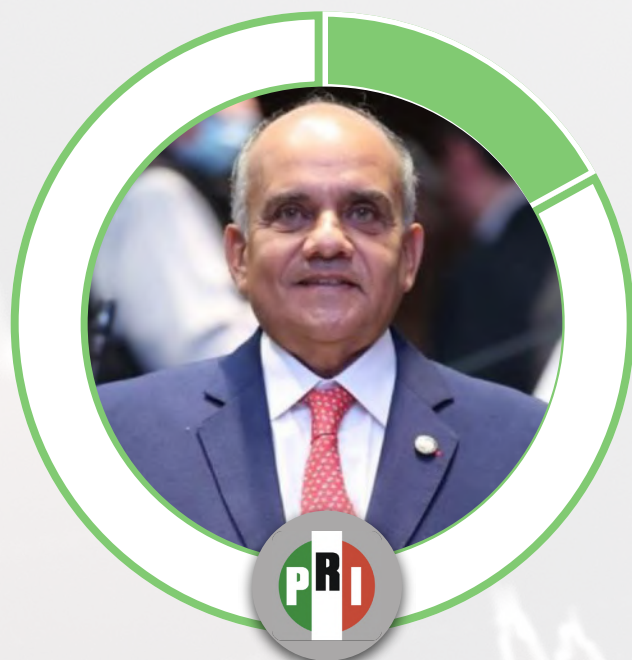

12%



5%



26%



7

Independientemente de su intención de voto
¿Cuál partido ganará la gubernatura del estado?

49%



12%



4%



1%



1%



1%



32%





electoralia

DATOS EFICIENTES
DECISIONES INTELIGENTES

MICHOACÁN

MAYO 2026

www.electoralia.com.mx



1

Si hoy se eligiera al próximo gobernador del estado, ¿Por cuál partido votaría?

35%



22%



13%



7%



5%



0%



0%



18%



2

De las siguientes personas
¿A quién prefiere como candidato de **MORENA** a la
gubernatura del estado?

30%



Carlos Torres Piña

23%



Raúl Morón

10%



Fabiola Alanís

4%



Gladys Butanda

3%



Gaby Molina

30%



Aún no sabe



3

De las siguientes personas
¿A quién prefiere como candidato del PAN a la
gubernatura del estado?

26%



Alfonso Martínez Alcázar

13%



Germán Martínez

61%

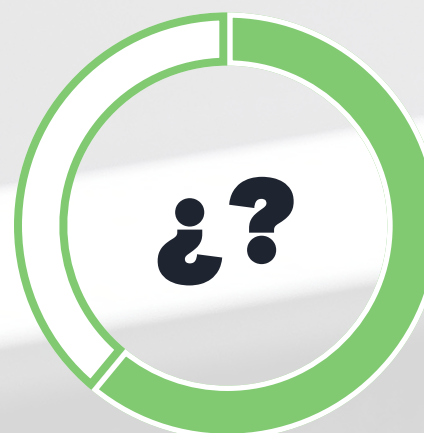

Aún no sabe



4

De las siguientes personas
¿A quién prefiere como candidato del **PRI** a la
gubernatura del estado?

17%



Guillermo Valencia Reyes

10%



Adriana Hernández

73%

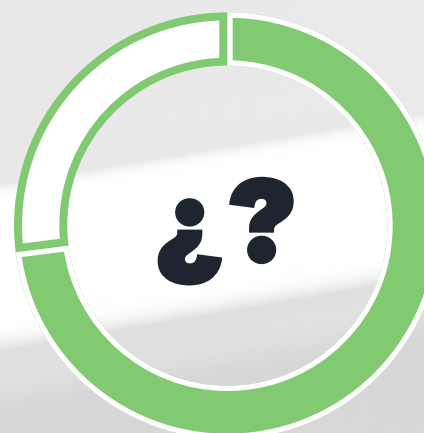

Aún no sabe



5

De las siguientes personas
¿A quién prefiere como candidato de **MOVIMIENTO
CIUDADANO** a la gubernatura del estado?

12%



Carlos Herrera Tello

7%



Víctor Manuel Manríquez

81%



Aún no sabe



6

De las siguientes personas
¿A quién prefiere como candidato **INDEPENDIENTE**
a la **gubernatura del estado**?

44%



Grecia Quiroz

6%



Carlos Bautista

50%



Aún no sabe



7

En la próxima elección a Gobernador del Estado, ¿Por cuál de las siguientes personas votaría?

34%



Carlos Torres Piña

21%

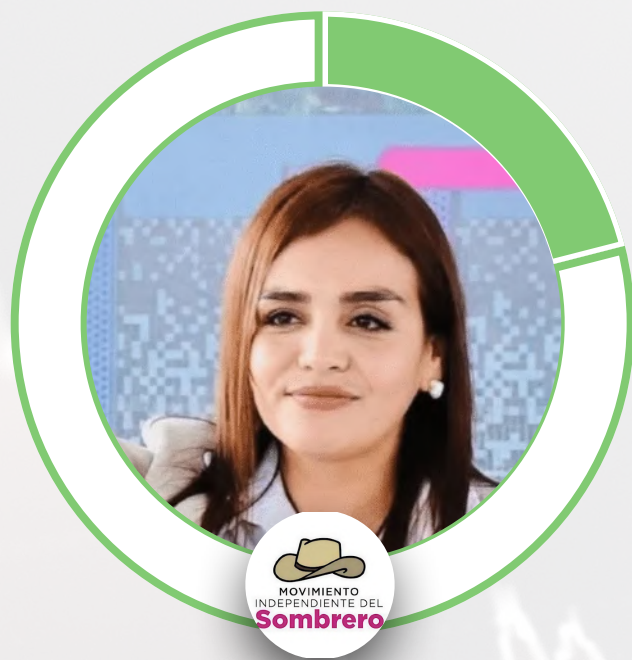

Grecia Quiroz

12%



Alfonso Martínez Alcázar

4%



Guillermo Valencia Reyes

4%



Carlos Herrera Tello

25%



Aún no sabe



8

Independientemente de su intención de voto ¿Cuál partido ganará la gubernatura del estado?

40%



20%



10%



2%



1%



0%



0%



27%





electoralia

DATOS EFICIENTES
DECISIONES INTELIGENTES

NAYARIT

MAYO 2026

www.electoralia.com.mx



1

Si hoy se eligiera al próximo gobernador del estado,
¿Por cuál partido votaría?

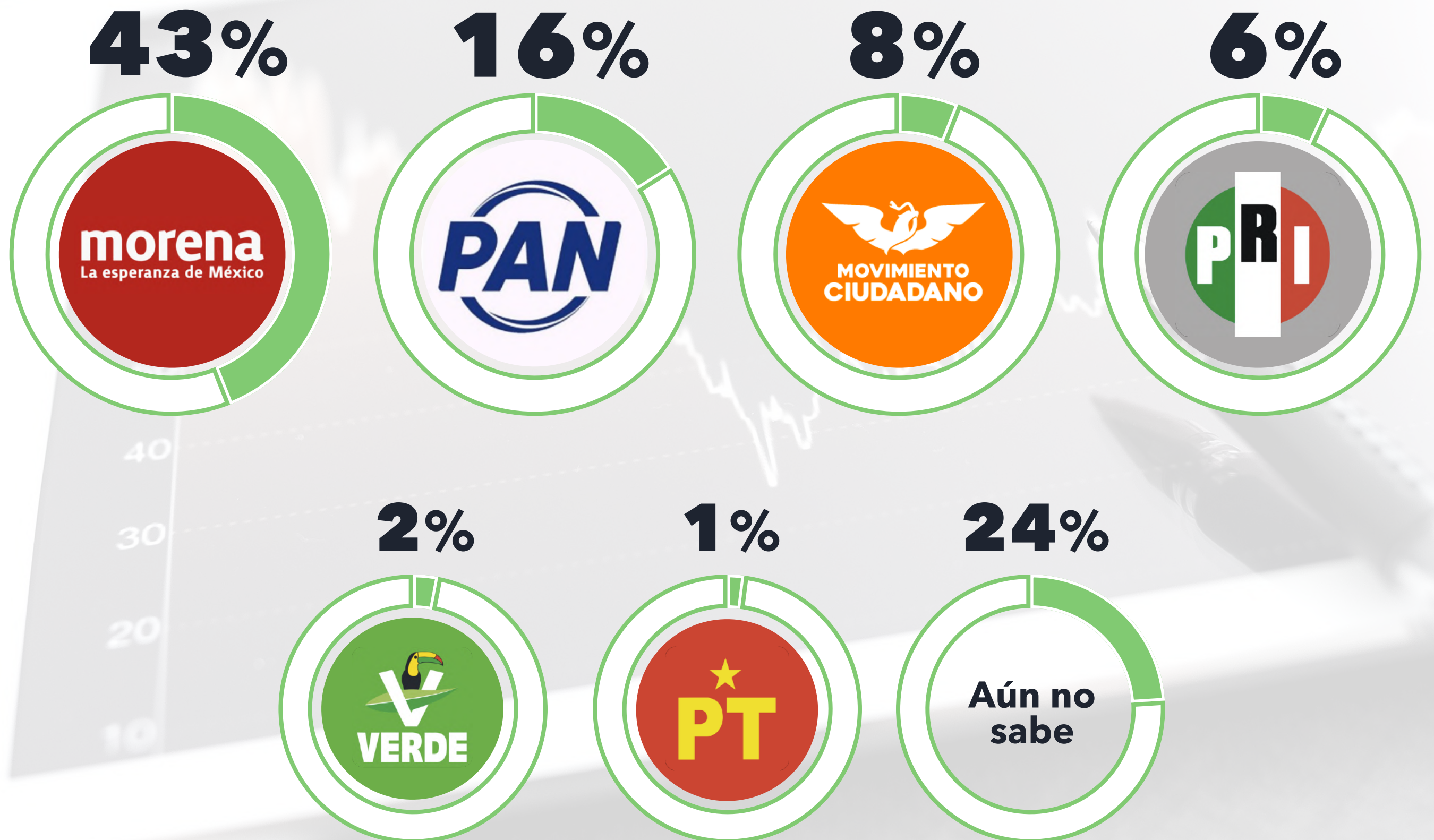

2

De las siguientes personas
¿A quién prefiere como candidato de **MORENA** a la
gubernatura del estado?

28%



Geraldine Ponce

17%



Héctor Santana

15%



Elizabeth López Blanco

15%



Pavel Jarero

7%



Jasmine Bugarín

18%



Aún no sabe



3

**De las siguientes personas
¿A quién prefiere como candidato del PAN a la
gubernatura del estado?**

36%



Ivideliza Reyes

4%



José Ramón Cambero

60%



Aún no sabe



4

De las siguientes personas
¿A quién prefiere como candidato del **PRI** a la
gubernatura del estado?

15%

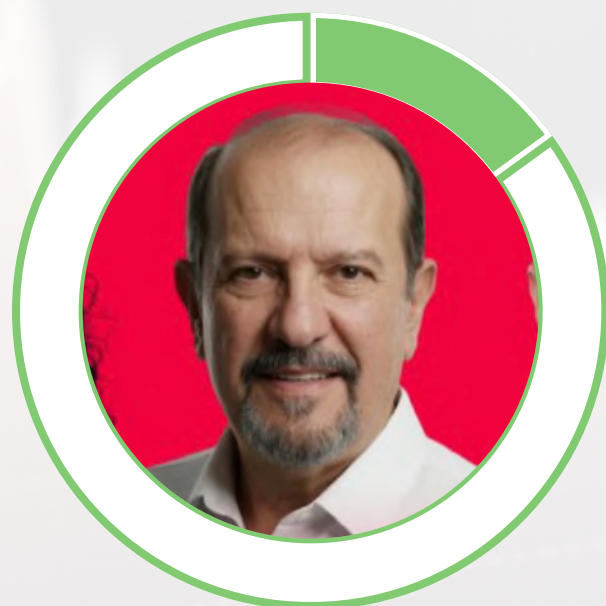

Manuel Cota

11%



Paola Vargas

74%



Aún no sabe



5

De las siguientes personas
¿A quién prefiere como candidato de **MOVIMIENTO
CIUDADANO** a la gubernatura del estado?

21%



Ignacio Flores Medina

10%



Julieta Mejía Ibáñez

69%



Aún no sabe



6

En la próxima elección a Gobernador del Estado, ¿Por cuál de las siguientes personas votaría?

42%



Geraldine Ponce

16%



Ivideliza Reyes

8%



Julieta Mejía Ibáñez

6%



Manuel Cota

28%



Aún no sabe



7

Independientemente de su intención de voto ¿Cuál partido ganará la gubernatura del estado?





electoralia

DATOS EFICIENTES
DECISIONES INTELIGENTES

NUEVO, LEÓN

MAYO 2026

www.electoralia.com.mx



1

En la próxima elección a **Gobernador de Nuevo León**,
¿Por cuál de los siguientes **partidos votaría?**

27%



25%



17%



9%



1%



1%



20%



2

¿Cuál de los siguientes aspirantes de **MORENA** le gustaría que fuera la próxima candidata o candidato a **Gobernador del Estado**?

20%



Clara Luz Flores

18%



Waldo Fernández

17%



Tatiana Clouthier

7%



Felipe de Jesús Cantú

5%



Andrés Mijes

3%



Judith Díaz Delgado

2%



Manuel Guerra

28%



Aún no sabe



3

¿Cuál de los siguientes aspirantes de **Movimiento Ciudadano** le gustaría que fuera la próxima candidata o candidato a **Gobernador del Estado**?

24%



Luis Donald Colosio

18%



Mariana Rodríguez

3%



Miguel Ángel Flores

3%



Héctor García

25%



Otro

27%



Aún no sabe



4

¿Cuál de los siguientes aspirantes del PRI le gustaría que fuera la próxima candidata o candidato a Gobernador del Estado?

40%



Adrián de la Garza

14%



Ildelfonso Guajardo

4%



Lorena de la Garza

3%



Marcela Guerra

19%



Otro/a

20%



Aún no sabe



5

¿Cuál de los siguientes aspirantes del PAN le gustaría que fuera el próximo candidato a Gobernador del Estado?

22%



Fernando Margáin

11%



Carlos de la Fuente

35%



Otro

32%



Aún no sabe



6

En la próxima elección a Gobernador del Estado, ¿Por cuál de las siguientes personas votaría?

27%



Adrián de la Garza

23%



Clara Luz Flores

17%



Mariana Rodríguez

7%



Fernando Margáin

11%

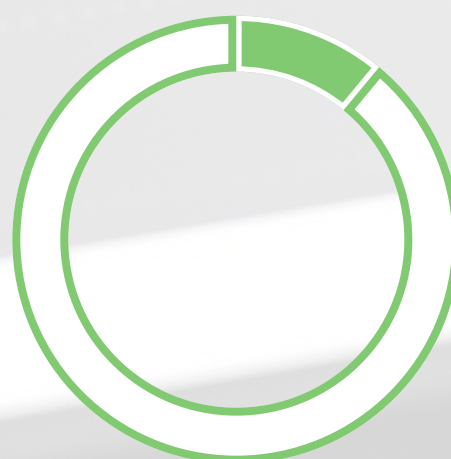

Otro/a

15%



Aún no sabe



7

En la próxima elección a Gobernador del Estado,
¿Por cuál de las siguientes personas votaría?

28%



Adrián de la Garza

22%



Waldo Fernández

18%



Luis Donaldo Colosio

7%



Fernando Margáin

8%

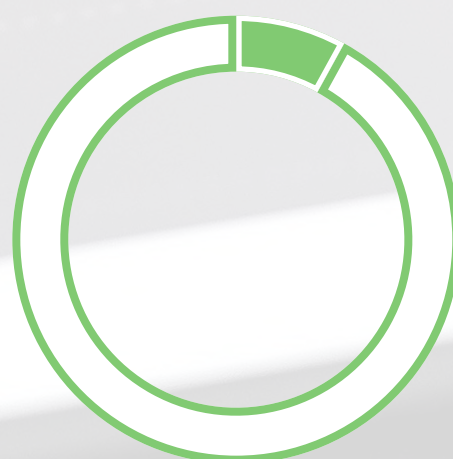

Otro/a

17%



Aún no sabe





electoralia

DATOS EFICIENTES
DECISIONES INTELIGENTES

QUERÉTARO

MAYO 2026

www.electoralia.com.mx



1

Si hoy se eligiera al próximo gobernador del estado,
¿Por cuál partido votaría?

41%



24%



10%



3%



2%



1%



19%



2

De las siguientes personas
¿A quién prefiere como candidato de **MORENA** a la
gubernatura del estado?

33%



Santiago Nieto

21%



Gilberto Herrera

7%



Beatriz Robles

5%



Luis Humberto
Fernández

34%



Aún no sabe



3

De las siguientes personas
¿A quién prefiere como candidato del PAN a la
gubernatura del estado?

47%



FeliFer Macías

39%



Luis Bernardo Nava

10%



Agustín Dorantes Lámbarri

4%



Aún no sabe



4

De las siguientes personas
¿A quién prefiere como candidato del PRI a la
gubernatura del estado?

24%



Mario Calzada

20%



Abigail Arredondo

56%



Aún no sabe



5

De las siguientes personas
¿A quién prefiere como candidato de **MOVIMIENTO
CIUDADANO** a la gubernatura del estado?

14%

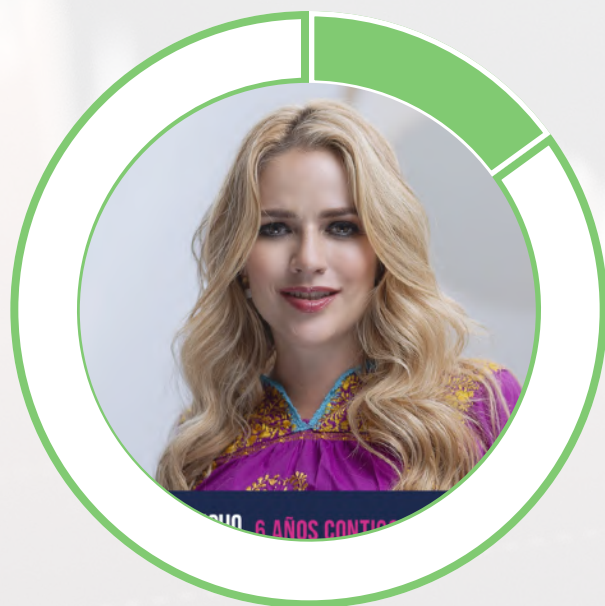

Paulina Aguado

11%



Paul Ospital

75%



Aún no sabe



6

En la próxima elección a Gobernador del Estado,
¿Por cuál de las siguientes personas votaría?

44%



FeliFer Macías

26%



Santiago Nieto

7%



Paulina Aguado

3%



Mario Calzada

20%



Aún no sabe



7

Independientemente de su intención de voto ¿Cuál partido ganará la gubernatura del estado?

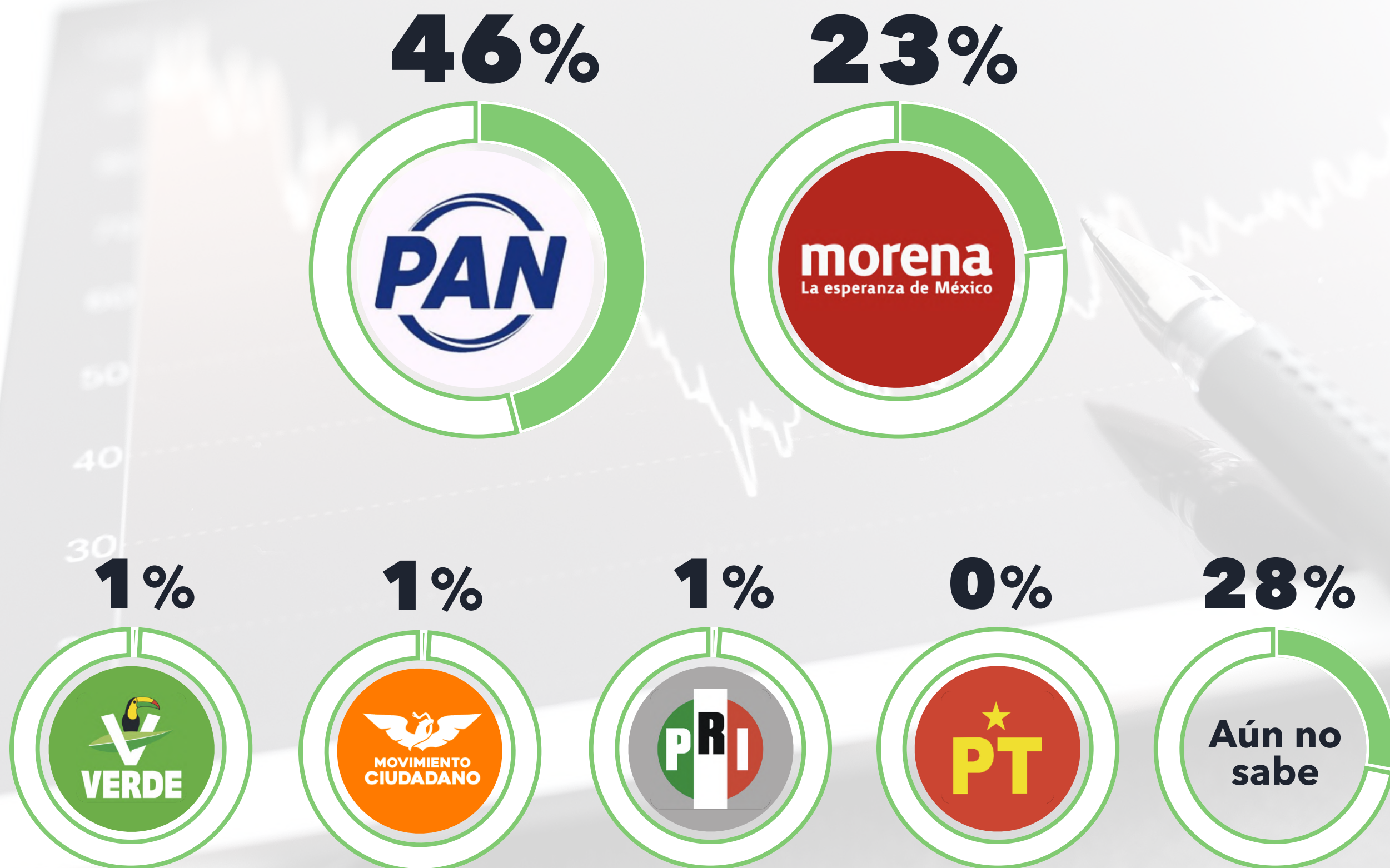

**MAYO
2026**

Recibe las encuestas de
manera directa a través
de nuestro canal



contacto@electoralia.com.mx
www.electoralia.com.mx



electoralia

DATOS EFICIENTES
DECISIONES INTELIGENTES

QUINTANA ROO

MAYO 2026

www.electoralia.com.mx



1

Si hoy se eligiera al próximo gobernador del estado, ¿Por cuál partido votaría?

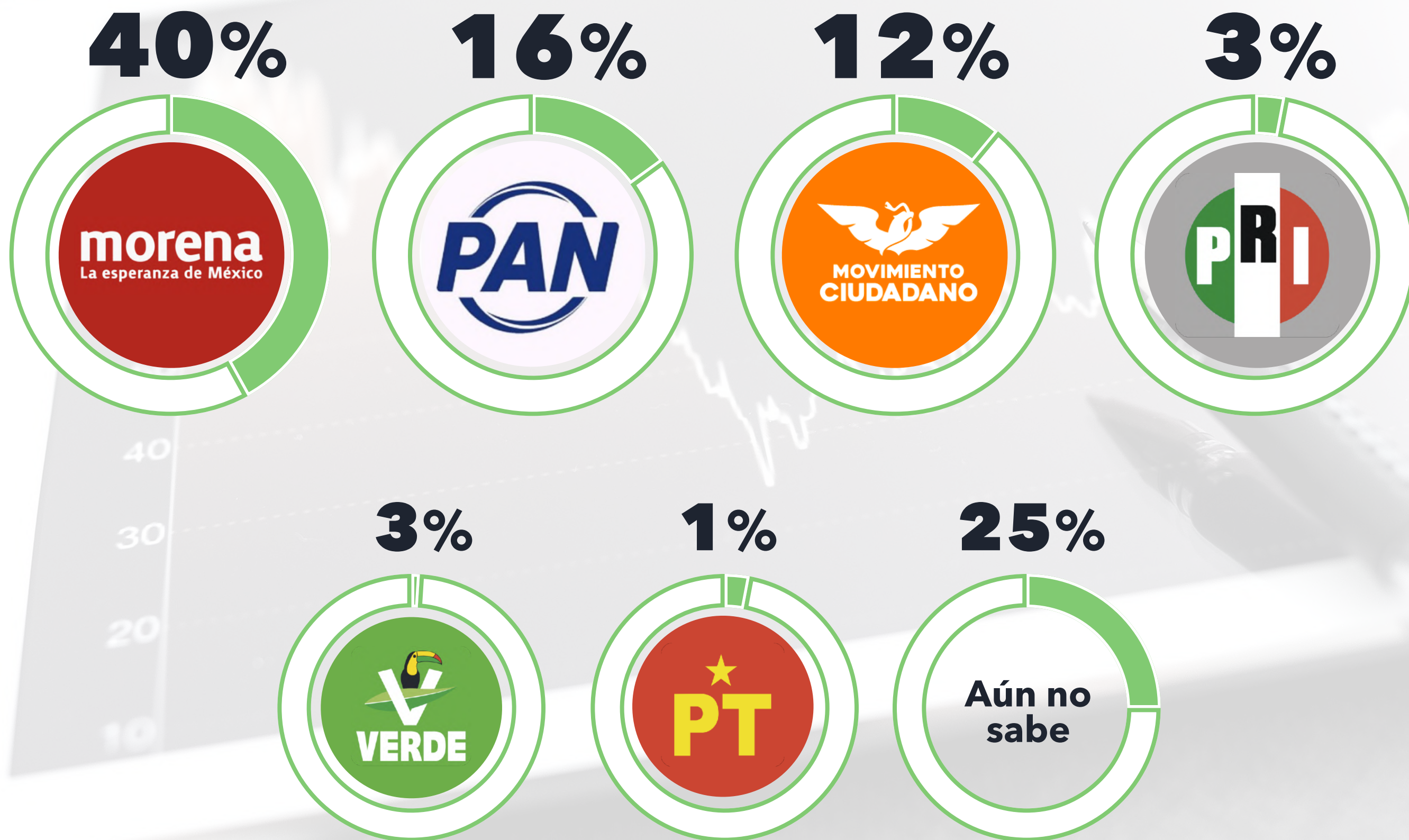

2

De las siguientes personas
¿A quién prefiere como candidato de **MORENA** a la
gubernatura del estado?

33%



Gino Segura

27%



Ana Patricia Peralta

10%



Rafael Marín Mollinedo

5%



Marybel Villegas Canché

25%



Aún no sabe



3

De las siguientes personas
¿A quién prefiere como candidato del **PAN** a la
gubernatura del estado?

15%



Mayuli Martínez Simón

9%



David Ortíz Mena

76%



Aún no sabe



4

De las siguientes personas
¿A quién prefiere como candidato del **PRI** a la
gubernatura del estado?

16%



Leslie Hendricks Rubio

8%



Pedro José Flota Alcocer

76%



Aún no sabe



5

De las siguientes personas
¿A quién prefiere como candidato de **MOVIMIENTO
CIUDADANO** a la gubernatura del estado?

17%



Lidia Rojas Fabro

14%



Roberto Palazuelos

6%



José Luis Pech

63%



Aún no sabe



6

En la próxima elección a Gobernador del Estado, ¿Por cuál de las siguientes personas votaría?

37%



Gino Segura

15%



Mayuli Martínez

9%



Lidia Rojas Fabro

5%



Leslie Hendricks

34%



Aún no sabe



7

En la próxima elección a Gobernador del Estado, ¿Por cuál de las siguientes personas votaría?

36%



Ana Patricia Peralta

14%



Mayuli Martínez

10%



Lidia Rojas Fabro

4%



Leslie Hendricks

36%



Aún no sabe



8

Independientemente de su intención de voto ¿Cuál partido ganará la gubernatura del estado?

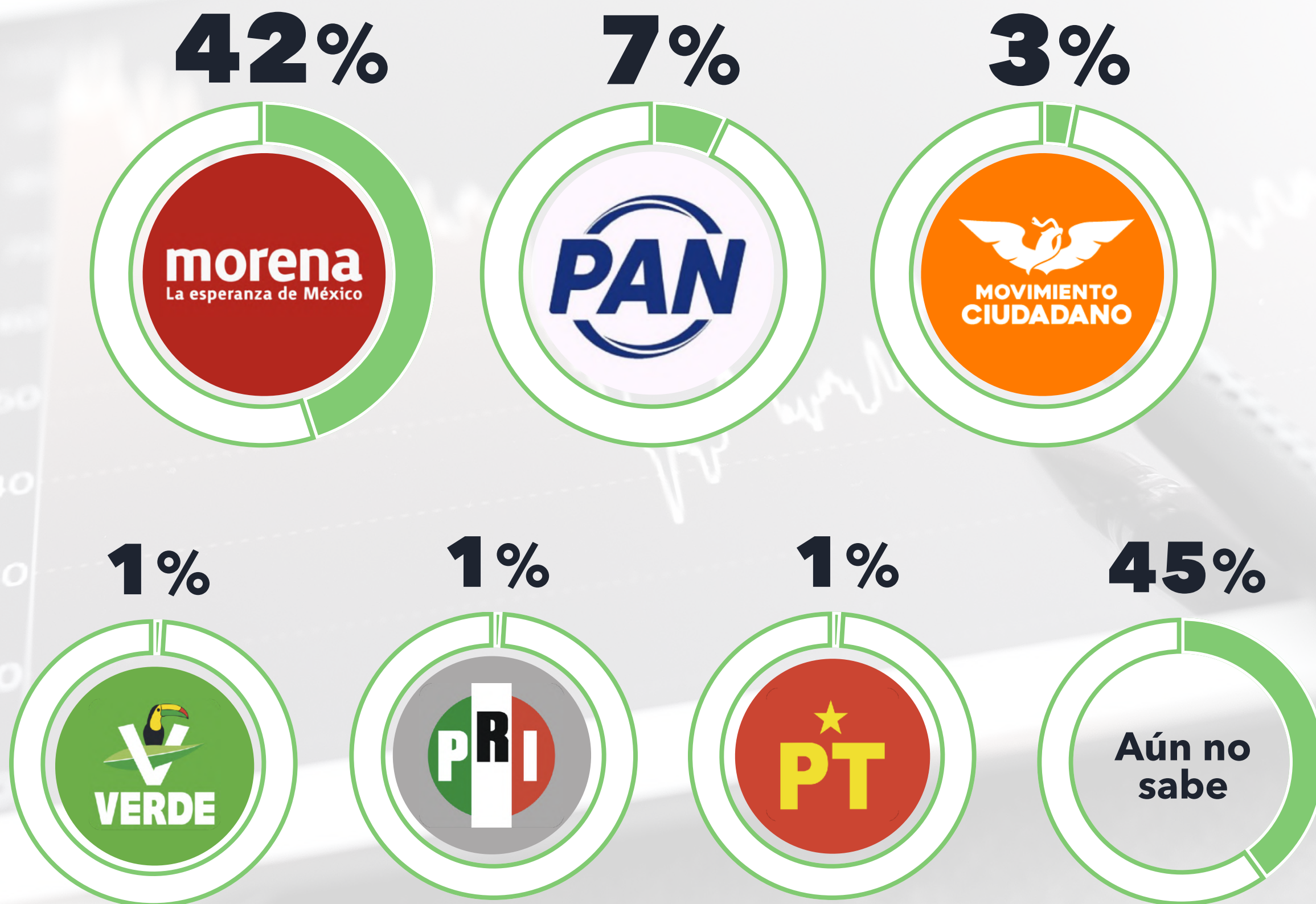



electoralia

DATOS EFICIENTES
DECISIONES INTELIGENTES

SAN LUIS POTOSÍ

MAYO 2026

www.electoralia.com.mx



1

Si hoy se eligiera al próximo gobernador del estado, ¿Por cuál partido votaría?

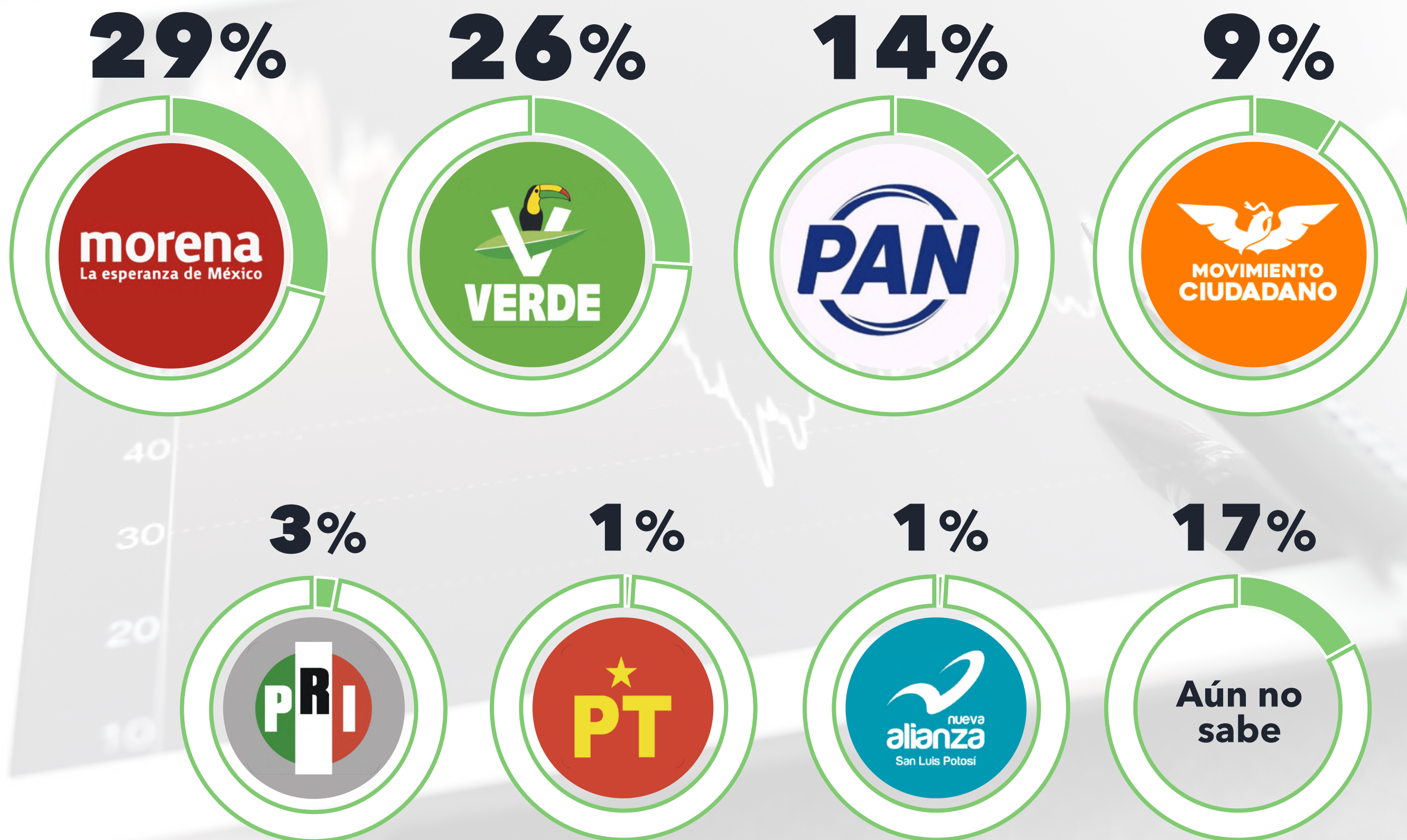

2

De las siguientes personas
¿A quién prefiere como candidato de **MORENA** a la
gubernatura del estado?

32%



Gerardo Sánchez
Zumaya

25%



Rosa Icela Rodríguez
Velázquez

16%

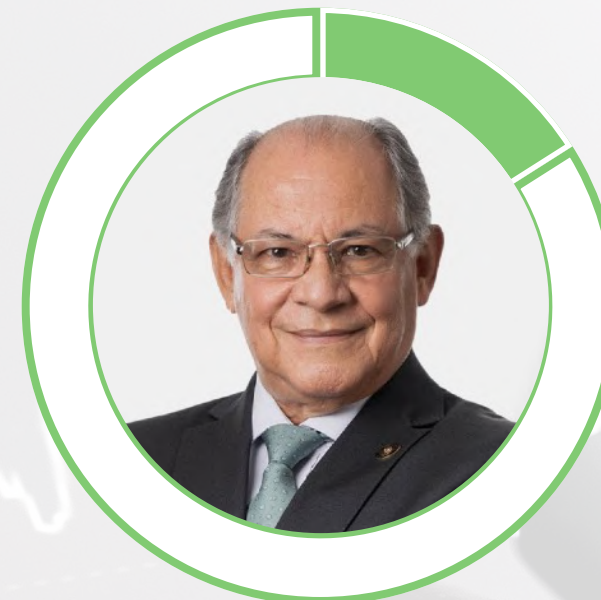

Juan Ramiro
Robledo

4%



Rita Ozalía Rodríguez
Velázquez

4%



Carlos Arreola
Mallol

19%



Aún no sabe



3

De las siguientes personas
¿A quién prefiere como candidato del PAN a la
gubernatura del estado?

38%



Enrique Galindo

10%



Verónica Rodríguez

5%



David Azuara

47%



Aún no sabe



4

De las siguientes personas
¿A quién prefiere como candidata del **PRI** a la
gubernatura del estado?

32%



Sara Rocha Medina

11%



Frinné Azuara

57%



Aún no sabe



5

De las siguientes personas
¿A quién prefiere como candidato de **MOVIMIENTO
CIUDADANO** a la gubernatura del estado?

15%



Marvely Costanzo Rangel

8%



Marco Antonio Gama

77%



Aún no sabe



6

De las siguientes personas
¿A quién prefiere como candidato del
PARTIDO VERDE
a la **gubernatura del estado?**

53%



Ruth Miriam González

18%



Juan Carlos Valladares

29%



Aún no sabe



7

En la próxima elección a Gobernador del Estado,
¿Por cuál de las siguientes personas votaría?

30%



Gerardo Sánchez
Zumaya

27%



Ruth Miriam
González

14%



Enrique Galindo

9%



Marvely Costanzo

3%



Sara Rocha Medina

17%



Aún no sabe





electoralia

DATOS EFICIENTES
DECISIONES INTELIGENTES

SINALOYA

MAYO 2026

www.electoralia.com.mx



1

Si hoy se eligiera al próximo gobernador del estado,
¿Por cuál partido votaría?

40%



16%



12%



10%



1%



1%



20%



2

De las siguientes personas
¿A quién prefiere como candidato de **MORENA** a la
gubernatura del estado?

25%



Imelda Castro

14%



Tere Guerra

13%



Gerardo Vargas Landeros

7%



Feliciano Castro

4%



Estrella Palacios

37%



Aún no sabe



3

De las siguientes personas
¿A quién prefiere como candidato del PAN a la
gubernatura del estado?

15%



Eduardo Ortiz Hernández

9%

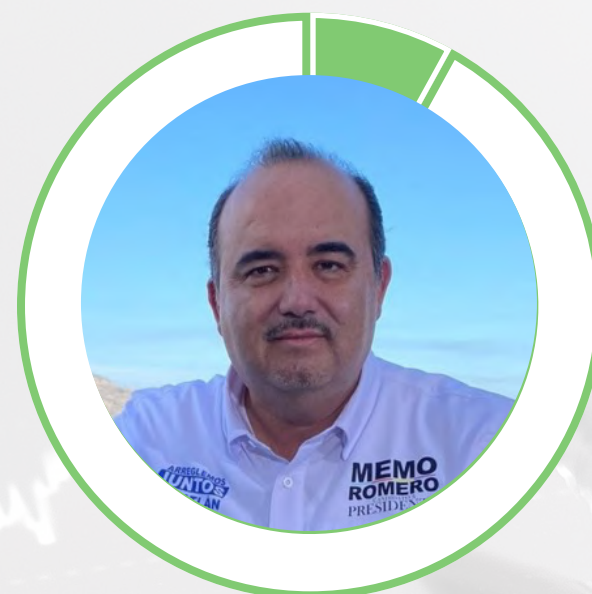

Guillermo Romero

76%



Aún no sabe



4

De las siguientes personas
¿A quién prefiere como candidato del **PRI** a la
gubernatura del estado?

23%



Mario Zamora Gastélum

12%



Paloma Sánchez Ramos

65%



Aún no sabe



5

De las siguientes personas
¿A quién prefiere como candidato de **MOVIMIENTO
CIUDADANO** a la gubernatura del estado?

17%



Sergio Pio Esquer

12%

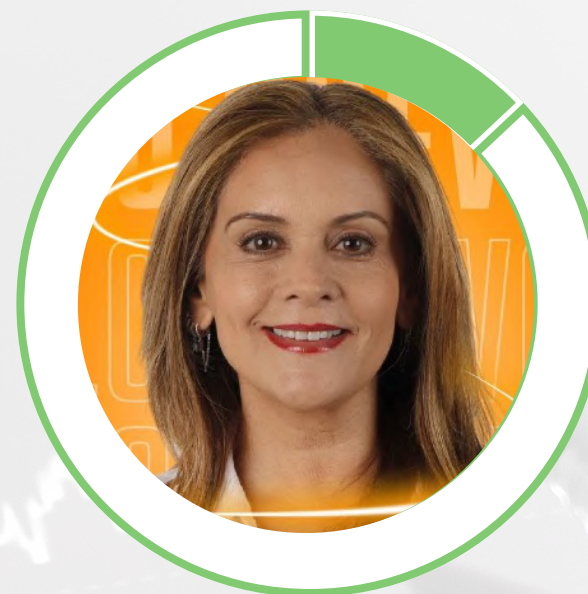

Fernanda Rivera

71%



Aún no sabe



6

En la próxima elección a Gobernador del Estado,
¿Por cuál de las siguientes personas votaría?

37%



Imelda Castro

17%



Mario Zamora Gastélum

13%



Eduardo Ortiz Hernández

7%



Sergio Pio Esquer

26%



Aún no sabe



7

Independientemente de su intención de voto ¿Cuál partido ganará la gubernatura del estado?

40%



14%



9%



7%



0%



0%



30%



MAYO
2026

Recibe las encuestas de
manera directa a través
de nuestro canal



contacto@electoralia.com.mx
www.electoralia.com.mx



electoralia

DATOS EFICIENTES
DECISIONES INTELIGENTES

SONORA

MAYO 2026

www.electoralia.com.mx



1

Si hoy se eligiera al próximo gobernador del estado,
¿Por cuál partido votaría?

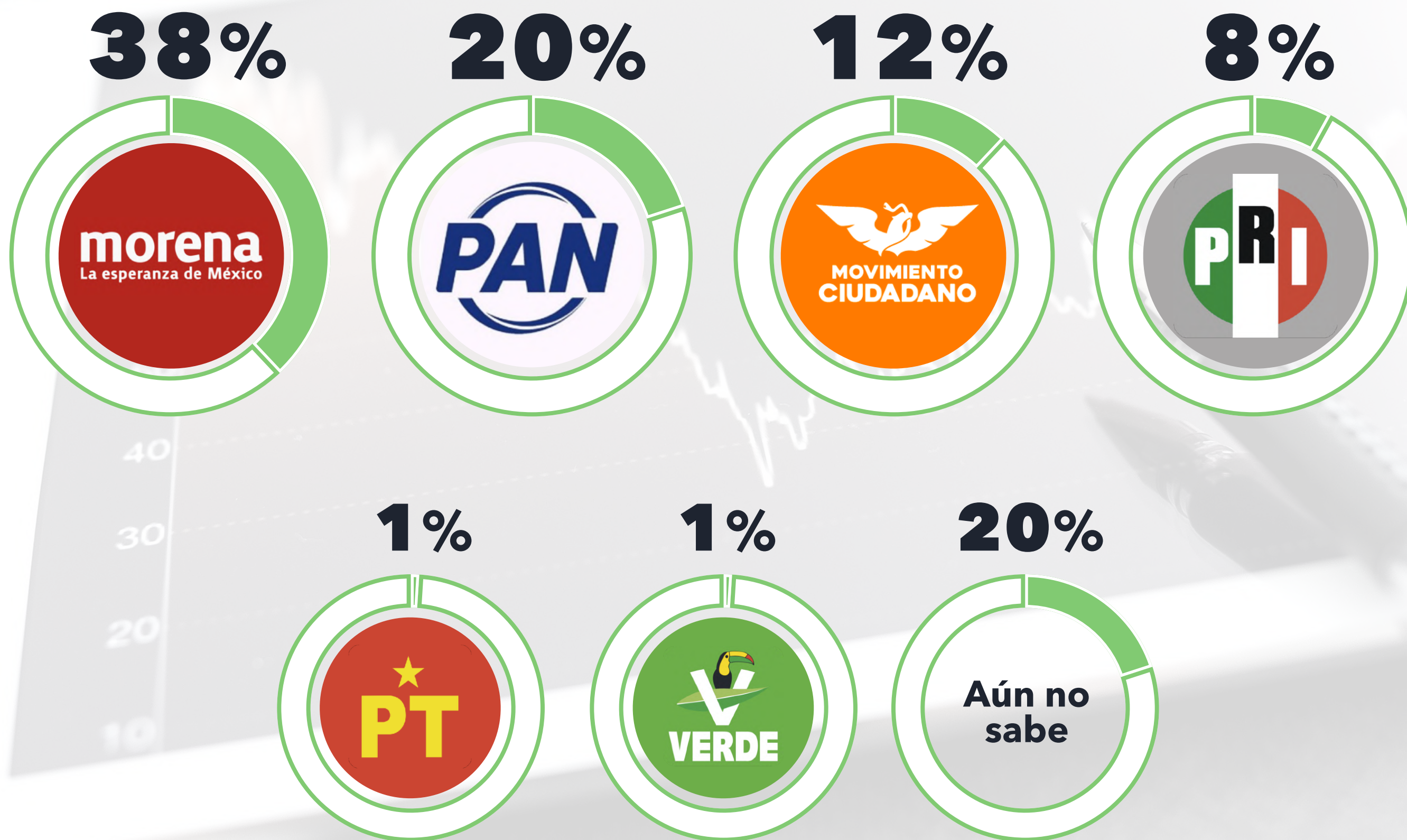

2

De las siguientes personas
¿A quién prefiere como candidato de **MORENA** a la
gubernatura del estado?

34%



Lorenia Valles

24%



Javier Lamarque

8%



Célida López

7%



Froylán Gámez

27%



Aún no sabe



3

De las siguientes personas
¿A quién prefiere como candidato del PAN a la
gubernatura del estado?

47%



Antonio Astiazarán

15%



Lilly Téllez

8%



Damián Zepeda

30%



Aún no sabe



4

De las siguientes personas
¿A quién prefiere como candidato del **PRI** a la
gubernatura del estado?

26%



Ernesto Gándara

9%



Víctor Hugo Celaya

4%



Guadalupe Soto

61%



Aún no sabe



5

De las siguientes personas
¿A quién prefiere como candidato de **MOVIMIENTO
CIUDADANO** a la gubernatura del estado?

37%



Luis Donaldo Colosio

16%



Natalia Rivera

47%



Aún no sabe



6

En la próxima elección a Gobernador del Estado, ¿Por cuál de las siguientes personas votaría?

34%



Lorenia Valles

29%



Antonio Astiazarán

10%



Luis Donald Colosio Riojas

5%



Ernesto Gándara

22%



Aún no sabe



7

Por último, independientemente de su intención de voto, ¿Cuál partido ganará la gubernatura del estado?

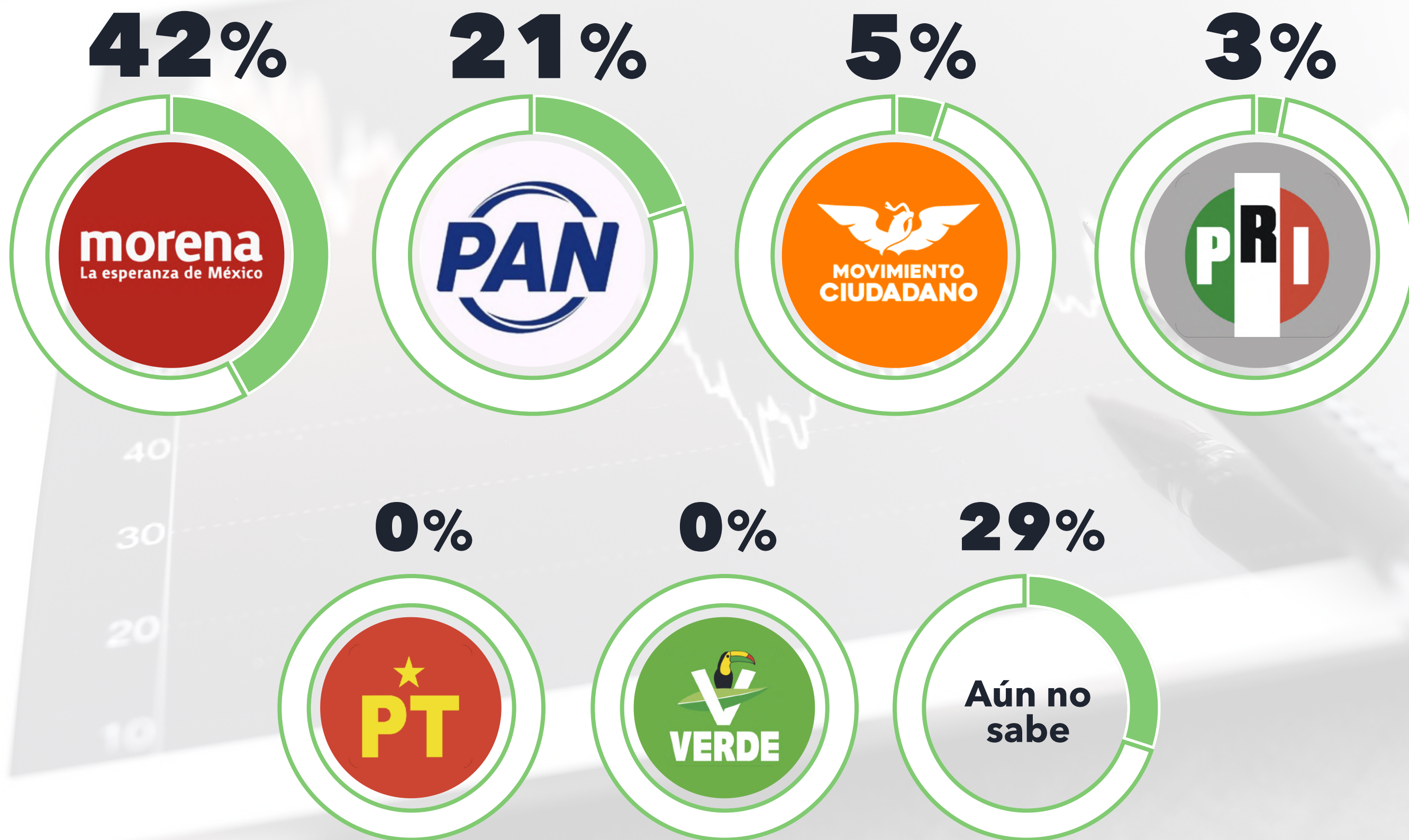



electoralia

DATOS EFICIENTES
DECISIONES INTELIGENTES

TLAXCALA

MAYO 2026

www.electoralia.com.mx



1

Si hoy se eligiera al próximo gobernador del estado,
¿Por cuál partido votaría?

44%



13%



13%



10%



1%



0%



19%



2

De las siguientes personas
¿A quién prefiere como candidato de **MORENA** a la
gubernatura del estado?

45%



Alfonso Sánchez García

29%



Ana Lilia Rivera

26%



Aún no sabe



3

De las siguientes personas
¿A quién prefiere como candidata del PAN a la
gubernatura del estado?

23%



Adriana Dávila
Fernández

10%



Miriam Martínez
Sánchez

67%

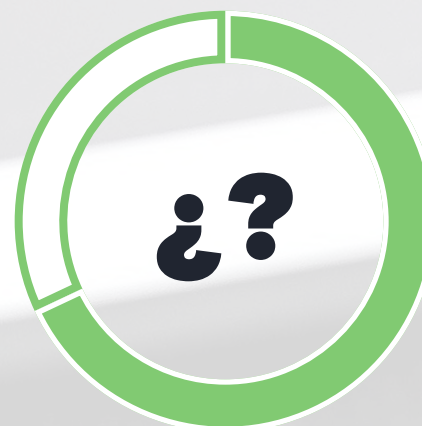

Aún no sabe



4

De las siguientes personas
¿A quién prefiere como candidato del **PRI** a la
gubernatura del estado?

31%



Anabell Ávalos
Zempoalteca

5%



Enrique Padilla
Sánchez

64%



Aún no sabe



5

De las siguientes personas
¿A quién prefiere como candidato de **MOVIMIENTO
CIUDADANO** a la gubernatura del estado?

9%



Delfino Suárez

8%



Danae Figueroa
Martínez

83%



Aún no sabe



6

En la próxima elección a Gobernador del Estado, ¿Por cuál de las siguientes personas votaría?

43%



Alfonso Sánchez García

13%



Anabell Ávalos Zempoalteca

12%



Adriana Dávila Fernández

8%



Danae Figueroa Martínez

24%



Aún no sabe



7

Independientemente de su intención de voto ¿Cuál partido ganará la gubernatura del estado?





electoralia

DATOS EFICIENTES
DECISIONES INTELIGENTES

ZACATECAS

MAYO 2026

www.electoralia.com.mx



1

Si hoy se eligiera al próximo gobernador del estado,
¿Por cuál partido votaría?

41%



15%



13%



11%



2%



1%



17%



2

De las siguientes personas
¿A quién prefiere como candidato de **MORENA** a la
gubernatura del estado?

34%



Verónica Díaz

30%



Ulises Mejía Haro

20%



José Narro Céspedes

4%



Geovanna Bañuelos

2%



Susana Barragán

10%



Aún no sabe



3

**De las siguientes personas
¿A quién prefiere como candidato del PAN a la
gubernatura del estado?**

21%



Miguel Varela Pinedo

7%



Noemí Luna Ayala

72%



Aún no sabe



4

De las siguientes personas
¿A quién prefiere como candidato del **PRI** a la
gubernatura del estado?

40%



Adolfo Bonilla Gómez

11%



Claudia Anaya Mota

49%



Aún no sabe



5

De las siguientes personas
¿A quién prefiere como candidato de **MOVIMIENTO
CIUDADANO** a la gubernatura del estado?

43%



Jorge Álvarez Maynez

12%



Ana María Romo Fonseca

45%



Aún no sabe



6

En la próxima elección a Gobernador del Estado,
¿Por cuál de las siguientes personas votaría?

37%



14%



12%



7%



30%



7

Independientemente de su intención de voto
¿Cuál partido ganará la gubernatura del estado?



MAYO
2026

Recibe las encuestas de
manera directa a través
de nuestro canal



contacto@electoralia.com.mx
www.electoralia.com.mx



CONTÁCTANOS

RICARDO GAMUNDI

DIRECTOR GENERAL

(55) 2077 74 17

contacto@electoralia.com.mx

FERNANDO REYES

DIRECTOR ANÁLISIS Y ESTRATEGIA

(33) 121 88888

contacto@electoralia.com.mx



Recibe las encuestas
de manera directa,
ingresa a nuestro canal

"Sistema de encuestas probabilísticas, sistemáticas y por conglomerados con representatividad a nivel estatal. El levantamiento de información combina entrevistas telefónicas y redes sociales permitiendo una entrevista por persona. Este método permite obtener respuestas de los diferentes grupos sociales que componen la población objeto de estudio."

Entrevistas completas: 2,500

Nivel de confianza estadística: 95 %

Error máximo: +- 1.96 %

Periodo de levantamiento: Mayo de 2026.

Fecha de publicación: 30 de Mayo

www.electoralia.com.mx